



**КОМИТЕТ ИМУЩЕСТВЕННЫХ ОТНОШЕНИЙ
АДМИНИСТРАЦИИ ПЕРМСКОГО МУНИЦИПАЛЬНОГО ОКРУГА**

РЕШЕНИЕ

о размещении объектов № 2403

Пермский край
Пермский округ

22.09.2023

Комитет имущественных отношений администрации Пермского муниципального округа разрешает Общество с ограниченной ответственностью «Новая региональная сеть Прикамья» (ИНН 5904257802, ОГРН 1115904016964, почтовый адрес: 614990, г. Пермь, ул. Решетниковский спуск, д. 1, лит.А кв. 111)

размещение объекта «Электроснабжения объекта – Производственное здание, расположенного по адресу Пермский край, Пермский район, Савинское сп., шоссе Космонавтов, ЗУ 441, кад. № 59:32:3980008:667»

на землях муниципальная собственность

на срок 11 месяцев

Местоположение: Пермский край, Пермский муниципальный округ.

Приложение: схема предполагаемых к использованию земель или части земельного участка.

Особые условия использования:

1. При установке опор электросетевого хозяйства учесть параметры ширины проезда улично-дорожной сети, во избежание сужения полосы отвода дороги. Установить опоры на расстоянии не более 2 метров от границ земельного участка.
2. Получение разрешения на производство земляных работ.
3. Соблюдение технических условий, выданных МКУ «Управление благоустройством Пермского муниципального округа»

Заместитель председателя комитета



(подпись, печать)

М.В. Королева

Схема предполагаемых к использованию земель или части земельного участка

Объект: Электроснабжения объекта – Производственное здание, расположенного по адресу: Пермский край, Пермский район, Сабинское с/п, шоссе Краснонабоб, 39 441, код. № 59-32-3980008-667

Местоположение: Пермский край, Сабинское с/п.

Кадастровый номер: 59-32-3250002

Категория: земли населенных пунктов

Площадь земельного участка: 21649 м²

Масштаб: 1:2000

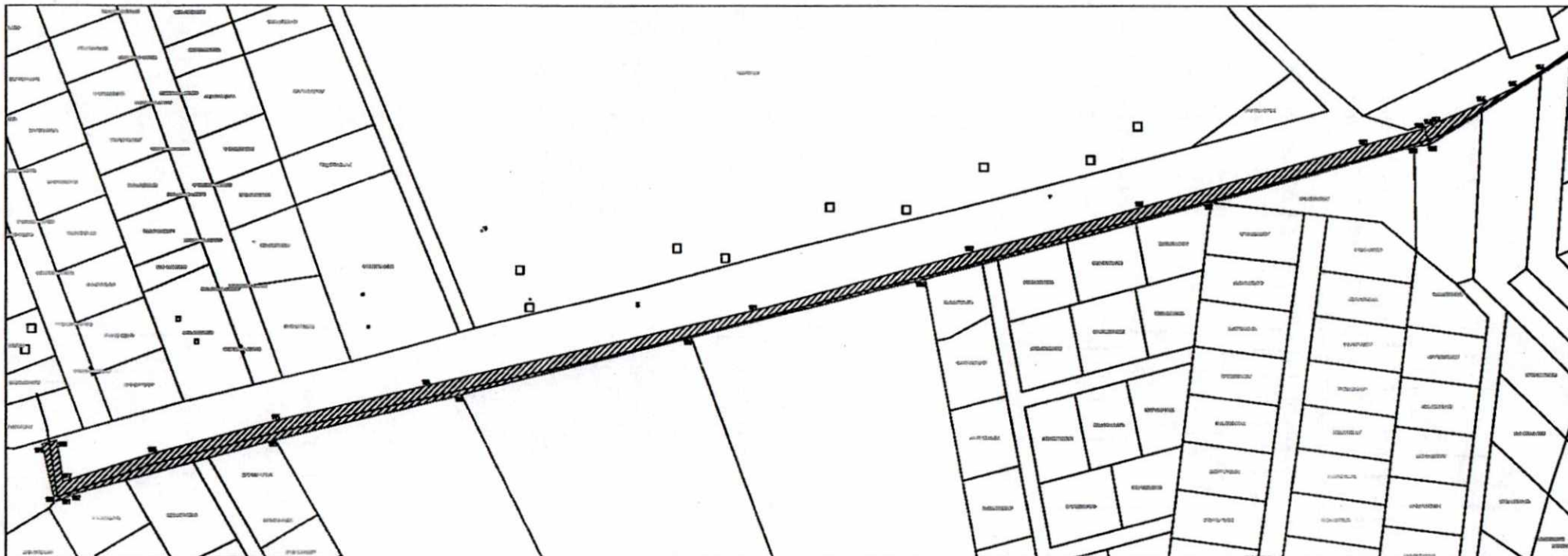

Примечание:
1 система координат МСК-59;
2 масштаб 1:2000.

Каталог координат			Каталог координат		
164	508 013,07	2 215 011,08	175	507 838,79	2 214 370,64
165	508 004,56	2 214 996,72	176	507 822,28	2 214 307,77
166	507 996,65	2 214 980,32	177	507 808,65	2 214 264,03
167	507 986,37	2 214 955,54	178	507 829,29	2 214 260,92
168	507 985,79	2 214 953,61	179	507 827,47	2 214 253,44
169	507 984,00	2 214 950,74	180	507 798,74	2 214 259,92
170	507 974,98	2 214 916,97	181	507 800,90	2 214 265,92
171	507 944,32	2 214 803,44	182	507 802,13	2 214 267,94
172	507 922,92	2 214 720,54	183	507 829,41	2 214 370,89
173	507 893,92	2 214 610,63	184	507 852,22	2 214 463,49
174	507 856,69	2 214 445,63	185	507 880,82	2 214 579,63
175	507 838,79	2 214 370,64	186	507 909,94	2 214 697,89
176	507 822,28	2 214 307,77	187	507 947,64	2 214 842,66
177	507 808,65	2 214 264,03	188	507 975,31	2 214 946,03
178	507 829,29	2 214 260,92	189	507 976,18	2 214 953,64

Условные обозначения:
59-32-1768001 – кадастровый номер земельного участка
667 – номер участка земельного участка
1 – территория заповедника, охранный заказник
переходного назначения
— граница земли, предоставляемая к использованию

Земельно-кадастровый план на добротности ИИ-ГМП от 14.02.2023 г.



Схема предполагаемых к использованию земель или части земельного участка

Объект: Электроснабжения объекта — Производственное здание, расположенного по адресу: Пермский край, Пермский район, Сабинское с.п., шоссе Космонавтов, 39 441, код № 59-32:3980008-667

Местоположение: Пермский край, Сабинское с.п.

Кadaстральный номер: 59-32:3250002:101

Категория: земли населенных пунктов

Площадь земельного участка: 21649 м²

Масштаб 1:2000

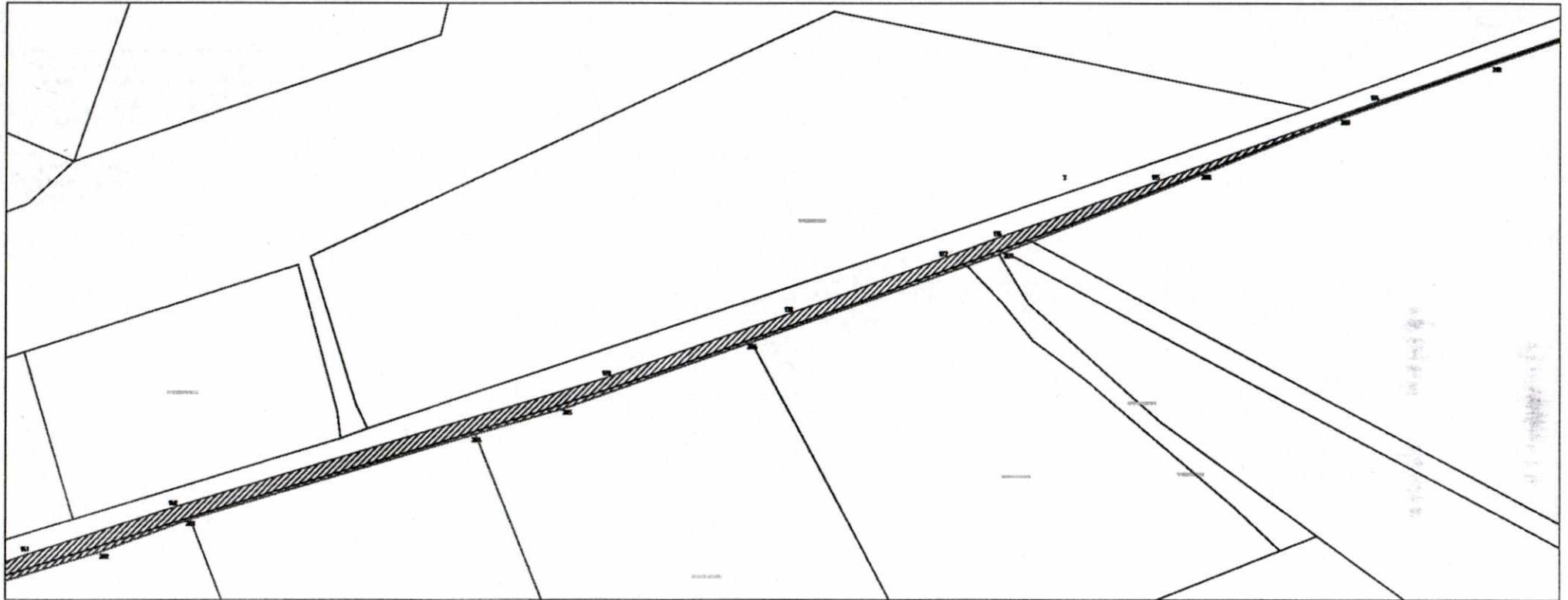

Примечания:
1. система координат МСК-59;
2. масштаб 1:2000.

Условные обозначения:
59-32:3980001 — кадастровый номер административного округа
667 — номер участка земельного участка
1 — направление линии трассы, следствия в которой посылками
определять несплошное
— граница земли, предполагаемая к использованию

Каталог координат			Каталог координат		
134	508 593,82	2 216 480,15	203	508 383,04	2 215 875,41
135	508 553,62	2 216 367,07	204	508 426,17	2 216 021,01
136	508 525,33	2 216 286,05	205	508 439,51	2 216 066,05
137	508 515,22	2 216 258,52	206	508 472,96	2 216 161,34
138	508 487,01	2 216 179,43	207	508 518,57	2 216 290,93
139	508 454,76	2 216 086,55	208	508 558,08	2 216 392,27
140	508 388,57	2 215 864,96	209	508 585,97	2 216 463,57
141	508 364,96	2 215 791,37	210	508 612,83	2 216 540,33
202	508 366,60	2 215 829,89			

Заявитель: Юриды ПМ по доверенности ЛН-ПМР от 14.02.2023 г

Handwritten signature



Схема предполагаемых к использованию земель или части земельного участка

Объект: Электроснабжения объекта – Производственное здание, расположенного по адресу: Пермский край, Пермский район, Сабинское с/п, шоссе Краснонабат, ЗУ 441, код № 59-32:3980008-667

Местоположение: Пермский край, Сабинское с/п.

Кадастровый номер: 59-32:3250002:101

Категория: земли населенных пунктов

Площадь земельного участка: 21649 м²

Масштаб 1:2000

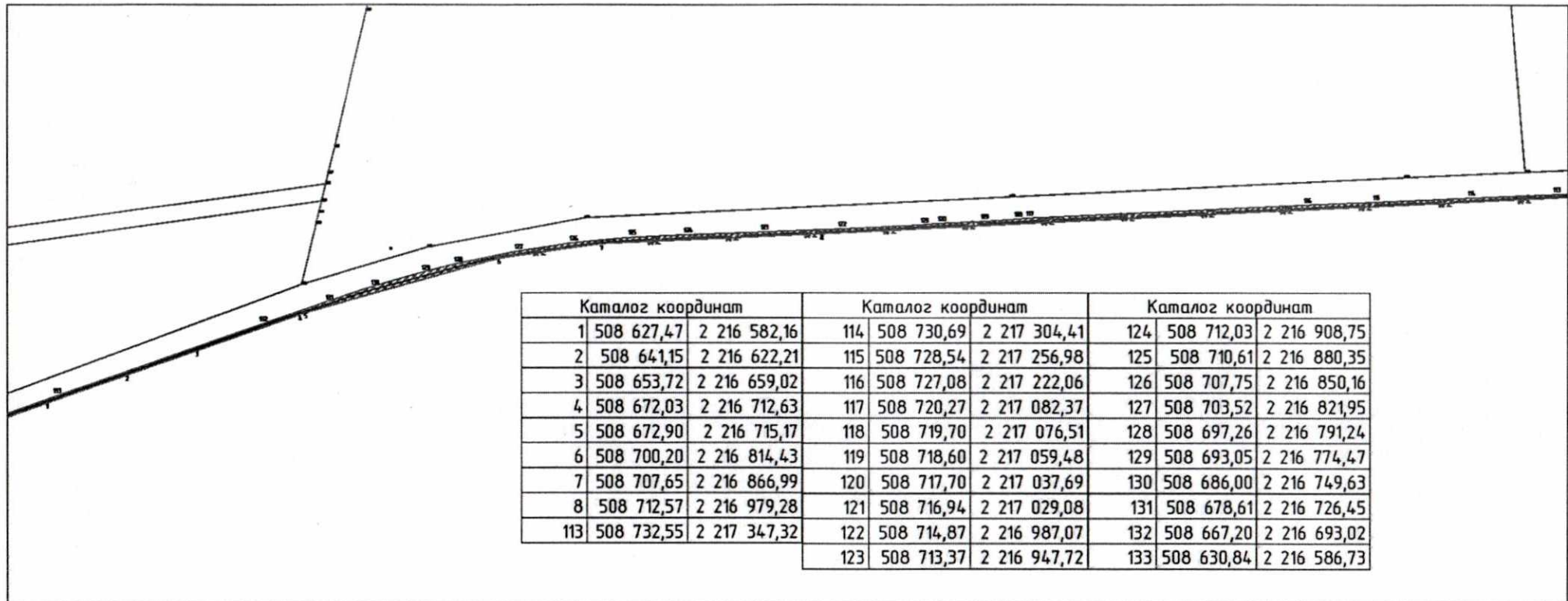

Примечания:

1 - система координат МСК-59;

2 - масштаб 1:2000.

Условные обозначения:

59-32:3980001 – кадастровый номер объекта недвижимости

667 – номер участка земельного участка

1 – граница земель, сведения о которой получены
из Единого государственного реестра недвижимости

— граница земель, предполагаемых к использованию

Заявлено: Жданой П.М. по доверенности ПН-ПМР от 14.02.2023 г



Схема предполагаемых к использованию земель или части земельного участка

Объект: Электроснабжения объекта – Производственное здание, расположенного по адресу: Пермский край, Пермский район, Сабинское с.п., шоссе Космонавтов, 39 441, код. № 59-32:3980008-667

Местоположение: Пермский край, Сабинское с.п.

Кадастровый номер: 59-32:17600011337, 59-32:325000259-32:3250002-101

Категория: земли населенных пунктов

Площадь земельного участка: 21649 м²

Масштаб 1:2000

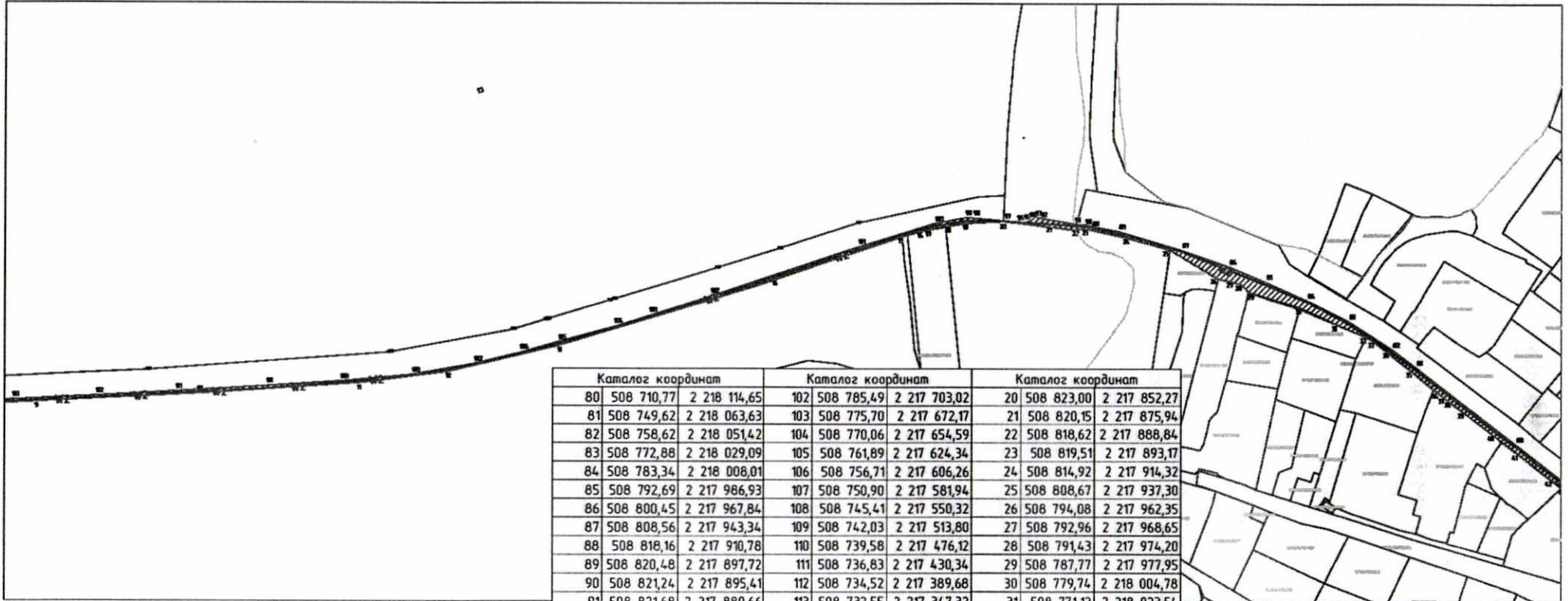

Каталог координат			Каталог координат			Каталог координат		
80	508 710,77	2 218 114,65	102	508 785,49	2 217 703,02	20	508 823,00	2 217 852,27
81	508 749,62	2 218 063,63	103	508 775,70	2 217 672,17	21	508 820,15	2 217 875,94
82	508 758,62	2 218 051,42	104	508 770,06	2 217 654,59	22	508 818,62	2 217 888,84
83	508 772,88	2 218 029,09	105	508 761,89	2 217 624,34	23	508 819,51	2 217 893,17
84	508 783,34	2 218 008,01	106	508 756,71	2 217 606,26	24	508 814,92	2 217 914,32
85	508 792,69	2 217 986,93	107	508 750,90	2 217 581,94	25	508 808,67	2 217 937,30
86	508 800,45	2 217 967,84	108	508 745,41	2 217 550,32	26	508 794,08	2 217 962,35
87	508 808,56	2 217 943,34	109	508 742,03	2 217 513,80	27	508 792,96	2 217 968,65
88	508 818,16	2 217 910,78	110	508 739,58	2 217 476,12	28	508 791,43	2 217 974,20
89	508 820,48	2 217 897,72	111	508 736,83	2 217 430,34	29	508 787,77	2 217 977,95
90	508 821,24	2 217 895,41	112	508 734,52	2 217 389,68	30	508 779,74	2 218 004,78
91	508 821,68	2 217 889,66	113	508 732,55	2 217 347,32	31	508 771,12	2 218 023,54
92	508 824,89	2 217 870,61	9	508 731,65	2 217 361,51	32	508 764,71	2 218 038,57
93	508 825,31	2 217 868,92	10	508 735,66	2 217 441,40	33	508 763,16	2 218 041,15
94	508 823,23	2 217 865,41	11	508 741,29	2 217 525,22	34	508 757,17	2 218 049,09
95	508 822,81	2 217 863,96	12	508 746,85	2 217 568,91	35	508 747,59	2 218 061,24
96	508 822,66	2 217 862,37	13	508 759,89	2 217 624,02	36	508 736,25	2 218 075,64
97	508 823,41	2 217 852,29	14	508 793,30	2 217 734,33	37	508 734,21	2 218 078,26
98	508 824,71	2 217 836,39	15	508 815,37	2 217 800,11	38	508 732,47	2 218 080,88
99	508 824,73	2 217 832,23	16	508 817,80	2 217 809,24	39	508 727,13	2 218 087,82
100	508 821,88	2 217 816,39	17	508 818,55	2 217 813,40	40	508 715,20	2 218 103,65
101	508 810,38	2 217 778,39	18	508 820,38	2 217 823,61	41	508 705,96	2 218 115,78
			19	508 821,88	2 217 831,98	42	508 692,92	2 218 132,74

Примечания:
1. система координат МСК-59;
2. масштаб 1:2000.

Символьные обозначения:
59-32:1760001 – кадастровый номер кадастрового квартала
667 – номер участка земельного участка
1 – направление точки дренажа, сведения о которой позволяют
определять местоположение:
— дренаж ливневый, продолжением к существующему

Засвидетельствовано: Жданов П.М. по доверенности ДН-ПМР от 14.02.2023 г.

Handwritten signature



Схема предполагаемых к использованию земель или части земельного участка

Объект: Электроснабжения объекта – Производственное здание, расположенного по адресу: Пермский край, Пермский район, Сабинское с.п., шоссе Краснонабтово, ЗУ 441 код № 59-32-3980008-667

Местоположение: Пермский край, Сабинское с.п.

Кадастровый номер: 59-32-1760001-1337, 59-32-0000008-13197

Категория: земли населенных пунктов

Площадь земельного участка: 21649 м²

Масштаб 1:1000

Примечания:

1 система координат МСК-59;

2 масштаб 1:2000.

Условные обозначения:

59-32-1760001 – кадастровый номер кадастрового квартала
467 – номер земельного участка

1 – территория неches границ, сведения в которой являются
предельно неопределенными

--- граница земли, предполагаемая к использованию



Каталог координат			
44	508 685,18	2 218 145,02	
45	508 678,86	2 218 153,67	
46	508 664,99	2 218 172,18	
47	508 657,43	2 218 167,66	
48	508 647,21	2 218 183,02	
49	508 651,81	2 218 186,71	
50	508 641,68	2 218 200,20	
51	508 632,13	2 218 214,89	
52	508 624,58	2 218 226,93	
53	508 619,56	2 218 235,39	
54	508 614,77	2 218 243,12	
55	508 610,29	2 218 249,33	
56	508 607,42	2 218 253,92	
57	508 565,70	2 218 314,86	
58	508 538,35	2 218 354,51	
59	508 534,05	2 218 361,78	
60	508 525,14	2 218 378,87	
61	508 515,76	2 218 401,53	
62	508 517,85	2 218 402,92	
63	508 518,77	2 218 401,23	
64	508 525,40	2 218 384,20	
65	508 527,35	2 218 378,10	
66	508 529,53	2 218 372,77	
67	508 531,97	2 218 367,69	
68	508 536,39	2 218 359,83	
69	508 538,12	2 218 357,43	
70	508 542,58	2 218 350,11	
71	508 554,97	2 218 335,10	
72	508 576,32	2 218 303,00	
73	508 597,67	2 218 270,89	
74	508 599,17	2 218 270,62	
75	508 630,20	2 218 222,67	
76	508 654,86	2 218 186,31	
77	508 651,38	2 218 181,92	
78	508 659,42	2 218 172,04	
79	508 664,27	2 218 174,62	

Землепольз.: Ждний ПМ по доверенности ДН-ПМР от 14.02.2023 г



Схема предполагаемых к использованию земель или части земельного участка

Объект: Электроснабжения объекта — Производственное здание, расположенного по адресу: Пермский край, Пермский район, Сабинское с.д., шоссе Космонавтов, 39/44/1, код № 59:32:3980008-667

Местоположение: Пермский край, Сабинское с.д.

Кadaстровый номер: 59:32:3250002-101

Категория земли населенных пунктов

Площадь земельного участка: 21649 м²

Масштаб: 1:2000



Экземпляр: Хлопчат ПИИ по доверенности ДИ-ПР от 14.02.2023 г





**МУНИЦИПАЛЬНОЕ КАЗЕННОЕ УЧРЕЖДЕНИЕ
УПРАВЛЕНИЕ
БЛАГОУСТРОЙСТВОМ
ПЕРМСКОГО МУНИЦИПАЛЬНОГО
ОКРУГА**

614506, Российская Федерация, Пермский край,
Пермский район, д. Кондратово, ул. Камская, д. 5 б

Тел/факс: 294 68 69

E-mail: ugkh@permnsky.permkrai.ru

ОГРН 1065948002031

ИНН/КПП 5948029024/594801001

11.09.2023 № СЭД-2023-299-01-02-01 исх-1172

На № А622 от 18.08.2023

О выдаче технических условий

Директору ООО «Амплитуда»

Жданову П.М.

amplituda.perm@yandex.ru

Уважаемый Павел Михайлович!

Рассмотрев рабочую документацию по объекту: «Электроснабжение объекта - Производственное здание, расположенное по адресу: Пермский край, Пермский район, Савинское с.п., шоссе Космонавтов, ЗУ 441, кад. № 59:32:3980008:667», сообщаю следующее.

Проектируемую ЛЭП предполагается разместить в границах придорожных полос автомобильных дорог БОС – Нижние Муллы и Казанский тракт – БОС (далее – Автомобильные дороги), находящихся на праве собственности МО «Пермский муниципальный округ» и в оперативном управлении МКУ Управление благоустройства Пермского муниципального округа (далее – Управление).

Управление согласовывает производство вышеуказанных работ при соблюдении следующих технических условий:

Общие требования:

1. В настоящее время выполняются работы по устройству недостающего электроосвещения вдоль Автомобильных дорог.

Места установки проектируемой ЛЭП предусмотреть с противоположной стороны от мест установки столбов освещения, расположенных вдоль Автомобильных дорог.

2. Опоры сетей электроснабжения должны располагаться на расстоянии не менее высоты опоры от внешней бровки кювета Автомобильных дорог;

2. Высота провиса провода в самой нижней точке должна быть не менее 7 метров от проезжей части Автомобильных дорог;





294-64-83

Гурин Илья Дмитриевич

Начальник

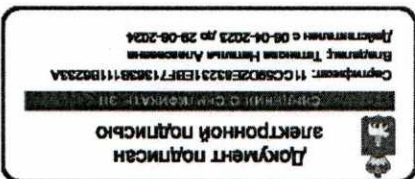

Н.А. Тетенова

технические условия будут отозваны.
В случае невыполнения хотя бы одного из вышеуказанных пунктов,
с момента получения.

Данные технические условия действительны в течение одного года
окрута.

согласованы с МКУ Управление благоустройства Пермского муниципального
работ, подающие в полосу отвода автомобильных дорог, должны быть

6. В процессе эксплуатации, реконструируемых сетей ВЛ, все виды
электропередачи за счет собственных средств;

переустройство сетей ВЛ осуществляется балансодержателем линии

5. В случае необходимости реконструкции автомобильных дорог,
окрута, получить справку о выполнении технических условий;

4. Выполненные работы по строительству и реконструкции ЛЭП сдать
представителю МКУ Управление благоустройства Пермского муниципального

обеспечить немедленную очистку покрытия;
Автомобильных дорог, в случае попадания грязи и строительного мусора

при производстве работ не допускать выноса грязи на проезжую часть

3. Для обеспечения безопасности дорожного движения
д. 31а или посредством электронной почты: ugkb@permnsky.permkrai.ru;

МКУ Управление благоустройства Пермского муниципального округа
письменно путем подачи уведомления по адресу: г. Пермь, шоссе Космонавтов,

2. Перед началом и после окончания производства работ уведомить
(разрешения на строительство);

1. Проводить работы по строительству опор разрешено строго после
получения согласования и разрешения на производство земляных работ

Требования к производству работ:
2. Запрещается располагать опоры линии ВЛ в водотоковой канаве.

земельных участков, в том числе границы полосы отвода автомобильных дорог,
с указанием проводов ВЛ до проезжей части, кадастровых границ

с действующей нормативно-технической документацией и выданными ТУ,
на него планируемых сетей линий ВЛ, выполненных в соответствии

1. Работать технический план участка в масштабе 1:500 с нанесением
Требования к проектированию:

3. В проектной документации предусмотреть восстановительные работы
отвода после прокладки проектируемых коммуникаций.
измененных или поврежденных элементов автомобильных дорог и полосы